

Umbau einer gynäkologischen Praxis in Berlin / Prenzlauer Berg

Projektdaten:

Projektart: Umbau / Innenausbau
Jahr: 2009
Ort: Berlin
Auftraggeber: Privat
Größe: 97 m²
Leistungsphasen: I - 9
Status: Fertigstellung Sept. '09

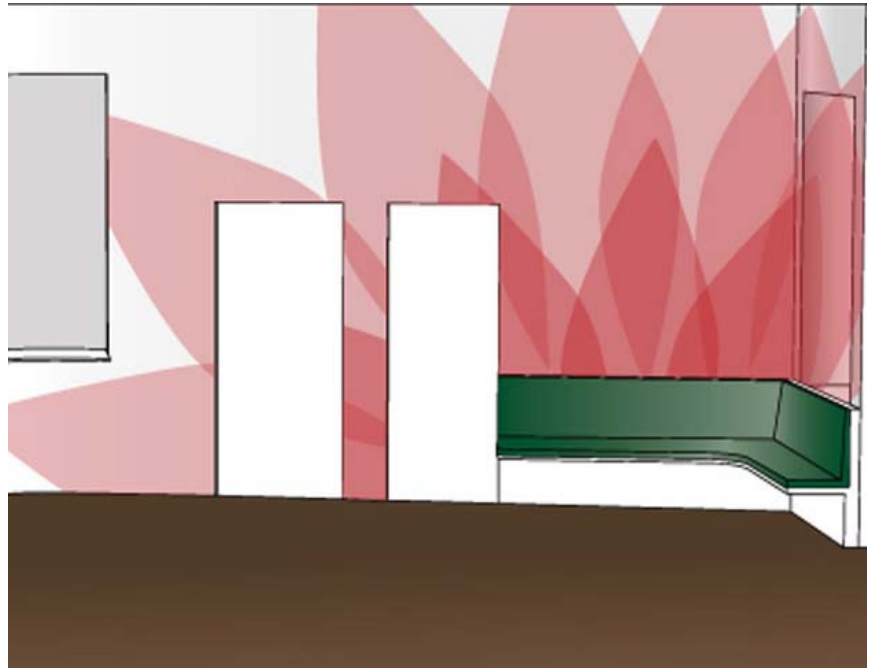

Projektbeschreibung:

Beim Umbau der gynäkologischen Praxis Dr. Rehn in der Kollwitzstraße war die Herausforderung, innerhalb kürzester Zeit einen Entwurf zu generieren, mit der Bauherrin abzustimmen und diesen Umzusetzen. Das Leitmotiv für das Designkonzept basiert auf der bereits bestehenden corporate identity der Praxis, einer Seerose, auf dessen Basis ein amorphes Raumgefüge geschaffen wurde, welches aus den vormals funktional aneinander gereihten Raumfolgen ein fließendes Raumkontinuum generiert. Die organische Erscheinung des Raumflusses wird unterstützt durch florale Graphiken in zentralen Bereichen der Praxis. Den Besucher empfängt ein offenes und freundliches Entrée, er empfindet den Arztbesuch eher als Event, der durch das umfangreiche Angebot der Praxis Dr. Rehn abgerundet wird.

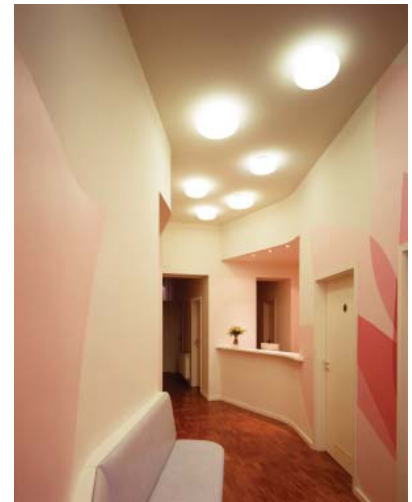

Blick vom Wartebereich ins Foyer

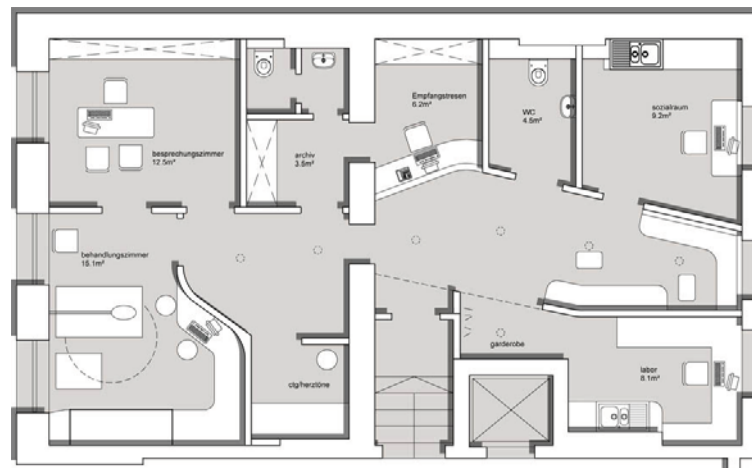

Grundriss



Blick in den Wartebereich



Empfangsbereich